

LEGENDA

TERRITORI MODULATI/ARTIFICIALI

- 1110 - Centro città con uso misto, tessuti urbani continui medio-densità
- 1120 - Tessuto urbano discontinuo denso con uso misto (S.p. Art. 30% 80%)
- 1130 - Tessuto urbano discontinuo medio, principalmente residenziale (S.p. Art. 30% 60%)
- 1140 - Tessuto urbano discontinuo rado, principalmente residenziale (S.p. Art. 30% 30%)
- 1150 - Classi 4 tessuti urbani speciali
- 1160 - Complessi residenziali componibili di area verde
- 1170 - Strutture residenziali isolate
- 1210 - Area dedicata ad attività industriali
- 1220 - Area dedicata ad attività commerciali
- 1230 - Area dedicata a servizi pubblici, militari e privati
- 1240 - Rete stradale veloce con terreni associati
- 1250 - Rete stradale secondaria con terreni associati
- 1260 - Rete ferroviaria con terreni associati
- 1300 - Area esaltativa
- 1310 - Olivicole
- 1320 - Area in costruzione
- 1400 - Area verde urbana
- 1410 - Area dedicata ad attività sportive ricreative

TERRITORI AGRICOLI

- 2100 - Terrene aride e aree irrigue
- 2110 - Masi e aree irrigue
- 2120 - Sedi in aree irrigue
- 2130 - Subalveoli in aree irrigue
- 2140 - Fungherie in aree irrigue
- 2150 - Canali in aree irrigue
- 2160 - Vigni in aree irrigue
- 2170 - Ortole e piano campo in aree irrigue
- 2200 - Superfici a righe in aree irrigue
- 2210 - Vigneti
- 2220 - Frutteti
- 2240 - Allevamenti di ovini
- 2250 - Pajonali e colture
- 2300 - Superfici a copertura erbosa: praterie non soggette a coltivazione
- 2310 - Superfici a prato permanente ad trattamento organico, concimazione con letame
- 2400 - Sistemi colturali e particolari complessi

TERRITORI BOSCATI E AREE SEMINATURALI

- 3100 - Boschi di latifoglie
- 3110 - Imparsi di latifoglie
- 3120 - Boschi e altre formazioni sparse
- 3210 - Arbusteti

AMBIENTE DELLE ACQUE

- 5110 - Fiumi, torrenti e fossi
- 5120 - Canali e riviere
- 5130 - Bacini senza effettiva utilizzazione produttiva
- 5140 - Bacini con prevalente alta destinazione produttiva

SERIE FLUVI ALBERATI

- 6100 - Gruppo arboreo
- 6110 - Fiumi

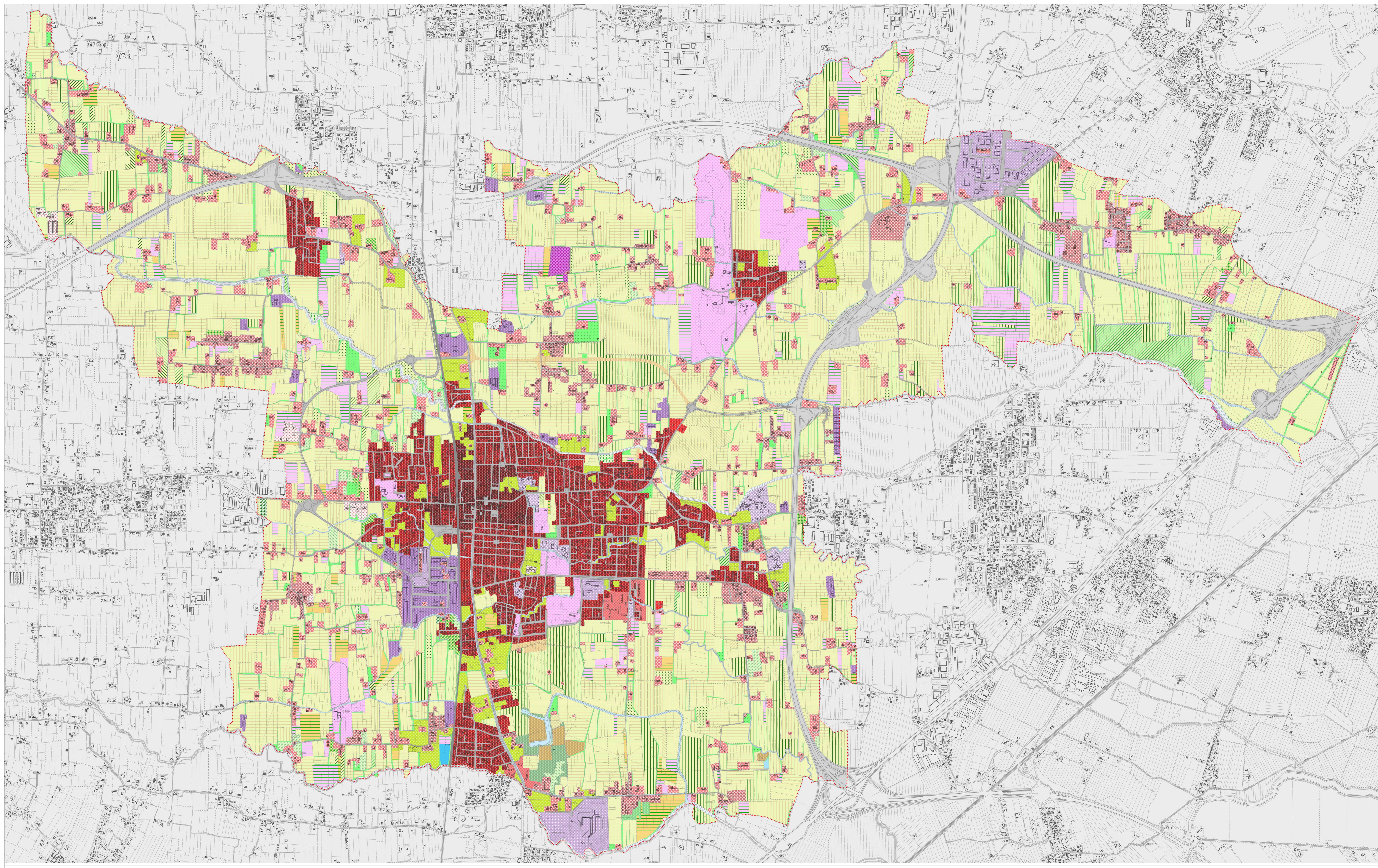

Regione del Veneto
Provincia di Treviso
Comune di Mogliano Veneto

P.A.T.
 Piano di Assetto del Territorio

A04.1
 Scala 1:10.000

Carta della Copertura del Suolo

MUGLIANO VENETO

Il Sindaco e Assessore Urbanistica
Carola Arena

Progettista
 Arch. **Salvino Sisti - U.T.**
 Urb. **Roberto Rossetto - Terre srl**
 Co-Progettazione
 Provincia di Treviso

Coordinamento
 Arch. **Stefano Maria D'Amico - Terre srl**

Gruppo di Lavoro
Terre srl
 Pian. **Michele Napoli**
 Dis. **Mario Liguori**
 Pian. **Mario Zanardo**
 Pian. **Riccardo Paro**
 Ufficio Tecnico
 Geom. **Cristina Libralato**
 Pian. **Fabio Bellini**
 Pian. **Gianpiero Giacomini**
 Pian. **Roberto Volato**
 Pian. **Thomas Girardo**
 Regione Autonoma (V.A.S.)
Terre srl

Studio Strategico
Ingegneria2Associati

Studio Geologico
AgipGeoStudio
 Studio Agronomico
Dot. Ing. Michele Martin
 Collaborazione Ingegneria Ambientale
Dot. Ing. Andrea Rizzi - Terre srl
Dot.ssa Alice Puppin - Terre srl

Azione:
 Approvazione:
 Gennaio 2018